

Höchst-, Pausch- und Freibeträge 2026	Euro/Tage/%
§ 3 Nr. 11 EStG Unterstützungen (sog. Notstandsbeihilfen), Freibetrag jährlich	600,00
§§ 3 Nr. 13, Nr. 16, 9 Abs. 4a EStG Reisekosten anlässlich einer beruflich veranlassten Auswärtstätigkeit. Pauschale Kilometersätze für Fahrtkosten: <ul style="list-style-type: none"> ■ Pkw 0,30 ■ Motorrad/Motorroller 0,20 ■ Moped/Mofa 0,20 	
§ 9 Abs. 4a EStG Verpflegungsmehraufwendungen für Auswärtstätigkeiten im Inland: Eintägige Dienstreisen <ul style="list-style-type: none"> ■ Abwesenheit mehr als 8 Std. 14,00 	
Mehrtägige Dienstreisen <ul style="list-style-type: none"> ■ An- und Abreisetag (ohne Mindestabwesenheitszeit) 14,00 ■ Zwischentage (Abwesenheit 24 Std.) 28,00 	
§ 9 Abs. 4a Satz 8 bis 10 EStG Kürzungsbeträge der Verpflegungspauschale (Inland) bei arbeitgeberveranlasster Mahlzeitengewährung, sofern Anspruch auf Verpflegungspauschale besteht: <ul style="list-style-type: none"> ■ Frühstück 5,60 ■ Mittagessen 11,20 ■ Abendessen 11,20 	
§ 9 Abs. 1 Satz 3 Nr. 5 EStG Tatsächliche Unterkunftskosten im Rahmen einer doppelten Haushaltsführung für die Nutzung einer Wohnung oder Unterkunft <ul style="list-style-type: none"> ■ im Inland (bis zu einem monatlichen Betrag von max.): 1.000,00 ■ im Ausland (bis zu einem monatlichen Betrag von max.): 2.000,00 	
§ 3 Nr. 21 EStG Steuerfreie Aktivrente für sozialversicherungspflichtig beschäftigte Arbeitnehmer, die das gesetzliche Rentenalter (67 Jahre inkl. Übergangsregelung) überschritten haben, bis zu einem monatlichen Arbeitslohn von	2.000,00

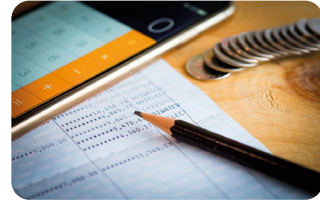

Höchst-, Pausch- und Freibeträge 2026	Euro/Tage/%
§ 3 Nr. 26 EStG und § 3 Nr. 26a EStG Aufwandsentschädigungen für nebenberufliche Tätigkeiten (sog. Übungsleiterpauschale) <ul style="list-style-type: none"> ■ Jahr 3.300,00 ■ Monat 275,00 Ehrenamtsfreibetrag (§ 3 Nr. 26a EStG) <ul style="list-style-type: none"> ■ Jahr 960,00 ■ Monat 80,00 	
§ 3 Nr. 34 EStG Leistungen des Arbeitgebers zur betrieblichen Gesundheitsförderung <ul style="list-style-type: none"> ■ Jahr 600,00 	
§ 3 Nr. 50, § 9 Abs. 1 Satz 1 EStG Aufwendungen für Telekommunikation (Telefon, Internet) lohnsteuerfrei <ul style="list-style-type: none"> ■ 20 % des Rechnungsbetrags monatlich höchstens 20,00 	
§ 3 Nr. 63 EStG <ul style="list-style-type: none"> ■ Steuerfreier Höchstbetrag jährlich für Beiträge zur betrieblichen Altersversorgung (8 % der Beitragsbemessungsgrenze zur Rentenversicherung von 101.400 Euro) 8.112,00 	
§ 3b EStG Steuerfreie Zuschläge für Sonntags-, Feiertags- und Nachtarbeit <ul style="list-style-type: none"> ■ Stundenlohnhöchstgrenze 50,00 ■ Abweichende Stundenlohnhöchstgrenze für SV-Freiheit 25,00 	
§ 8 Abs. 2 Satz 11 EStG Freigrenze für Sachbezüge monatlich 50,00	
§ 8 Abs. 3 Satz 2 EStG Rabattfreibetrag jährlich 1.080,00	
§ 9 Abs. 1 Nr. 4 EStG Entfernungspauschale für Wege zwischen Wohnung und erster Tätigkeitsstätte <ul style="list-style-type: none"> ■ Pauschaler Kilometersatz ab dem ersten Entfernungskilometer je Entfernungskilometer 0,38 	

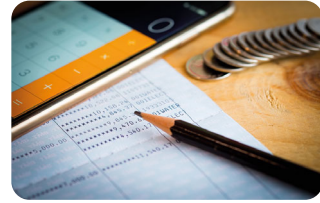

Höchst-, Pausch- und Freibeträge 2026	Euro/Tage/%
§ 19 Abs. 1 EStG, R 19.6 LStR Freibetrag/Freigrenze beim Arbeitslohn: <ul style="list-style-type: none"> ■ Freibetrag für bis zu zwei Betriebsveranstaltungen jährlich ■ Freibetrag für Aufmerksamkeiten aus besonderem persönlichen Anlass des Arbeitnehmers 	110,00 60,00
§ 37b EStG Pauschalierung der Einkommensteuer für Sachzuwendungen <ul style="list-style-type: none"> ■ Wert höchstens je Empfänger/Jahr bzw. je Einzelzuwendung jährlich ■ Pauschalsteuersatz in Prozent 	10.000,00 30,00
§ 40 Abs. 1 Satz 1 EStG Pauschalierung von sonstigen Bezügen in einer größeren Zahl von Fällen mit einem besonders ermittelten Pauschalsteuersatz bis zu einem jährlichen Höchstbetrag von	1.000,00
§ 40 Abs. 2 Satz 1 Nr. 3 EStG Höchstbetrag für die Pauschalierung von Erholungsbeihilfen <ul style="list-style-type: none"> ■ für den Arbeitnehmer ■ für den Ehegatten/Lebenspartner ■ je Kind 	156,00 104,00 52,00
§ 40a Abs. 1 EStG Lohnsteuer-Pauschalierungsvoraussetzungen für kurzfristig Beschäftigte <ul style="list-style-type: none"> ■ Maximale Arbeitstage ■ Stundenlohngrenze ■ Höchstlohn je Arbeitstag 	18,00 19,00 150,00

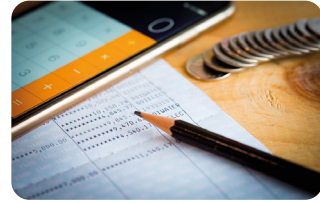

Grenzwerte und Beitragssätze zur Sozialversicherung 2025/2026

Beitragsbemessungsgrenzen

	Jahr 2025	Jahr 2026
	Euro	Euro
Beitragsbemessungsgrenze Renten- und Arbeitslosen- versicherung ■ Jahr ■ Monat	96.600,00 8.050,00	101.400,00 8.450,00
Beitragsbemessungsgrenze Knappschaftliche Rentenversicherung ■ Jahr ■ Monat	118.800,00 9.900,00	124.800,00 10.400,00
Beitragsbemessungsgrenze Kranken- und Pflegeversicherung ■ Jahr ■ Monat	66.150,00 5.512,50	69.750,00 5.812,50

Bezugsgrößen 2025/2026

	Jahr 2025	Jahr 2026
	Euro	Euro
Bezugsgröße ■ Jahr ■ Monat	44.940,00 3.745,00	47.460,00 3.955,00

Übersicht Lohnsteuerwerte 2026

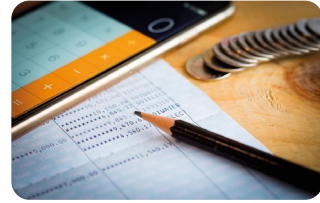

Beitragssätze zur Sozialversicherung 2026

Beitragssätze Sozialversicherung 2026	
Gesetzliche Krankenversicherung	allgemeiner Beitragssatz: 14,60 % ermäßigter Beitragssatz: 14,00 % durchschnittlicher Zusatzbeitrag: 2,90 %
Pflegeversicherung	Basis-Beitragssatz: 3,60 % Beitragsabschläge vom Basis-Beitragssatz bei: 2 berücksichtigungsfähigen Kindern: - 0,25 % 3 berücksichtigungsfähigen Kindern: - 0,50 % 4 berücksichtigungsfähigen Kindern: - 0,75 % 5 und mehr berücksichtigungsfähigen Kindern: - 1,00 % Beitragszuschlag für Kinderlose: + 0,60 %
Rentenversicherung	18,60 %
Arbeitslosenversicherung	2,60 %
Insolvenzgeldumlage	0,15 %

Pflegeversicherung Beitragsverteilung 2026

• PV-Beitragsverteilung 2026 alle Bundesländer außer Sachsen

Anzahl Kinder	Zuschlag/ Abschlag	PV-Beitrag	AG- Anteil	AN- Anteil
ohne Kinder	+ 0,60 %	4,20 %	1,80 %	2,40 %
mit 1 Kind	+/- 0 %	3,60 %	1,80 %	1,80 %
mit 2 Kinder	- 0,25 %	3,35 %	1,80 %	1,55 %
mit 3 Kinder	- 0,50 %	3,10 %	1,80 %	1,30 %
mit 4 Kinder	- 0,75 %	2,85 %	1,80 %	1,05 %
mit 5 und mehr Kindern	- 1,00 %	2,60 %	1,80 %	0,80 %

Übersicht Lohnsteuerwerte 2026

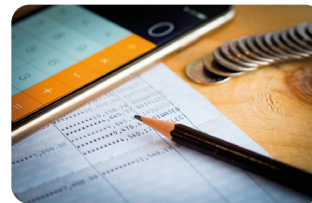

• PV-Beitragsverteilung 2026 Bundesland Sachsen

Anzahl Kinder	Zuschlag/ Abschlag	PV-Beitrag	AG- Anteil	AN- Anteil
ohne Kinder	+ 0,60 %	4,20 %	1,30 %	2,90 %
mit 1 Kind	+/- 0 %	3,60 %	1,30 %	2,30 %
mit 2 Kinder	- 0,25 %	3,35 %	1,30 %	2,05 %
mit 3 Kinder	- 0,50 %	3,10 %	1,30 %	1,80 %
mit 4 Kinder	- 0,75 %	2,85 %	1,30 %	1,55 %
mit 5 und mehr Kindern	- 1,00 %	2,60 %	1,30 %	1,30 %

Jahresarbeitsentgeltgrenzen

	Allgemeine Jahresarbeitsentgeltgrenze	Besondere Jahresarbeitsentgeltgrenze
2025	73.800,00 Euro	66.150,00 Euro
2026	77.400,00 Euro	69.750,00 Euro

Arbeitgeberzuschuss zur privaten Kranken- und Pflegeversicherung

Monatlicher Höchstzuschuss zur privaten Kranken- und Pflegeversicherung	Jahr 2025	Jahr 2026
	Euro	Euro
Krankenversicherung		
■ Arbeitnehmer mit Anspruch auf Krankengeld	471,32	508,59
■ Arbeitnehmer ohne Anspruch auf Krankengeld	454,78	491,16
Pflegeversicherung		
■ Alle Bundesländer außer Bundesland Sachsen	99,23	104,63
■ Bundesland Sachsen	71,66	75,56

Übersicht Lohnsteuerwerte 2026

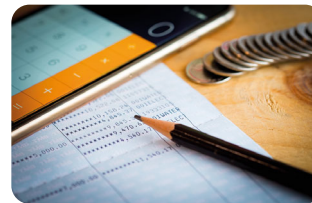

Monatliche Arbeitsentgeltgrenze für geringfügig entlohnte Beschäftigte

	Geringfügig entlohnte Beschäftigte
2025	556,00 Euro
2026	603,00 Euro

Übergangsbereich

	Monatlicher Entgeltbereich
2025	556,01 - 2.000,00 Euro
2026	603,01 - 2.000,00 Euro

Faktor „F“ für die Übergangsbereichformel

2025	0,6683
2026	0,6619

Gesetzlicher Mindestlohn

	Gesetzlicher Mindestlohn
2025	12,82 Euro
2026	13,90 Euro

Beiträge zur betrieblichen Altersvorsorge

Beiträge zur betrieblichen Altersversorgung	Jahr 2025	Jahr 2026
Steuerfreiheit 8 % BBG-RV	7.728,00 Euro	8.112,00 Euro
Sozialversicherungsfreiheit 4 % BBG-RV	3.864,00 Euro	4.056,00 Euro

Übersicht Lohnsteuerwerte 2026

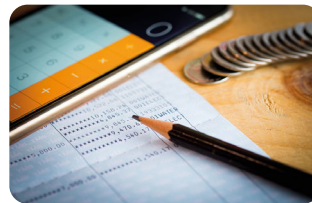

Amtliche Sachbezugswerte

Freie Verpflegung

	Frühstück		Mittagessen		Abendessen		Gesamtwert	
	Monat Euro	Tag Euro	Monat Euro	Tag Euro	Monat Euro	Tag Euro	Monat Euro	Tag Euro
2025	69,00	2,30	132,00	4,40	132,00	4,40	333,00	11,10
2026	71,00	2,37	137,00	4,57	137,00	4,57	345,00	11,50

Freie Unterkunft

	Beschäftigte allgemein	Jugendliche bis zur Vollendung des 18. Lebensjahres und Azubis
2025	282,00 Euro	239,70 Euro
2026	285,00 Euro	242,25 Euro

© 2026 Alle Rechte, insbesondere das Verlagsrecht, allein beim Herausgeber DATEV eG, 90329 Nürnberg (Verlag).

Die Inhalte wurden mit größter Sorgfalt erstellt, erheben keinen Anspruch auf eine vollständige Darstellung und ersetzen nicht die Prüfung und Beratung im Einzelfall.

Die enthaltenen Beiträge und Abbildungen sind urheberrechtlich geschützt. Mit Ausnahme der gesetzlich oder vertraglich zugelassenen Fälle ist eine Verwertung ohne Einwilligung der DATEV eG unzulässig.

Eine Weitergabe an Dritte ist nicht erlaubt. Aus urheberrechtlichen Gründen ist eine Veröffentlichung z. B. in sozialen Netzwerken oder auf Internet-Homepages nicht gestattet.

Im Übrigen gelten die Geschäftsbedingungen der DATEV.

Angaben ohne Gewähr

Bild: © mantinov/stock.adobe.com

Stand: Dezember 2025

E-Mail: literatur@service.datev.de